

grensebeskrivelse:

parsellens grenser ble fastlagt i samsvar med Bærum bygnings-
lovs godkjenning, R.jnr. 97-72, bilag 3.

grensene måler i meter:

mot gnr. 41, bnr. 330 fra pkt. 103 til 104: 4,46, mot parsell
D fra 104 til 109: 11,95 - 0,70 - 5,00, mot gnr. 41, bnr.
30 fra 109 til 110: 5,16, mot parsell 8 B fra 110 til 103:
5,95.

arealet er 79,1 m².

koordinatsystemet er Bæruns og er knyttet til landsnettets ved-
tatte III.

i samsvar med "Lov om skylddeling av 20. august 1909" ble det
umiddelbart holdt

skylddelingsforretning
for fastsette skylden for parsellen.

grensene er som foran beskrevet.

parsellen er anvendt som byggetomt.

skylden for 79,1 m² av gnr. 41, bnr. 330 er bestemt til 1 øre
i fradrag i hovedbrukets skyld.

Forretningen sluttet.

M. Mysen
oppmålingssjef

Aulsen

Andersen
skylddelingsmenn

Belstad
tne

foranstående er i samsvar med kart-
retningsprotokollen bekreftes:

E. Hartvedt

Bærum oppmålingsvesen.

Målebrevskart over

parsell 8 C av gnr. 41, bnr. 330.

M. 1:500.

Areal = 79,1 m².

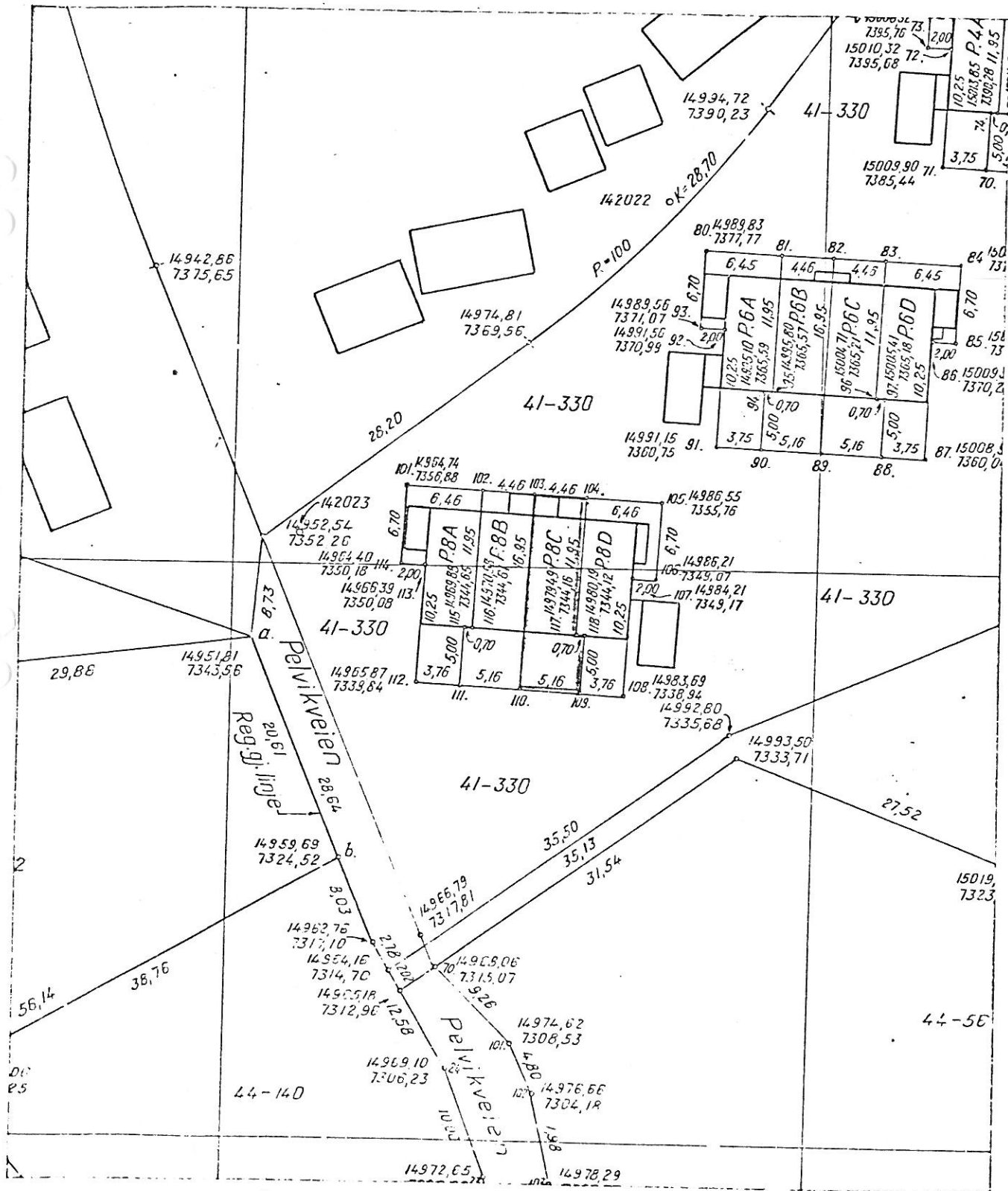

Ett sett med tilhørende reguleringsbestemmelser vil bli utarbeidet når planen har vært diskutert med kommunen.

begynfasklarinn
00: Suedepot.

625402 22

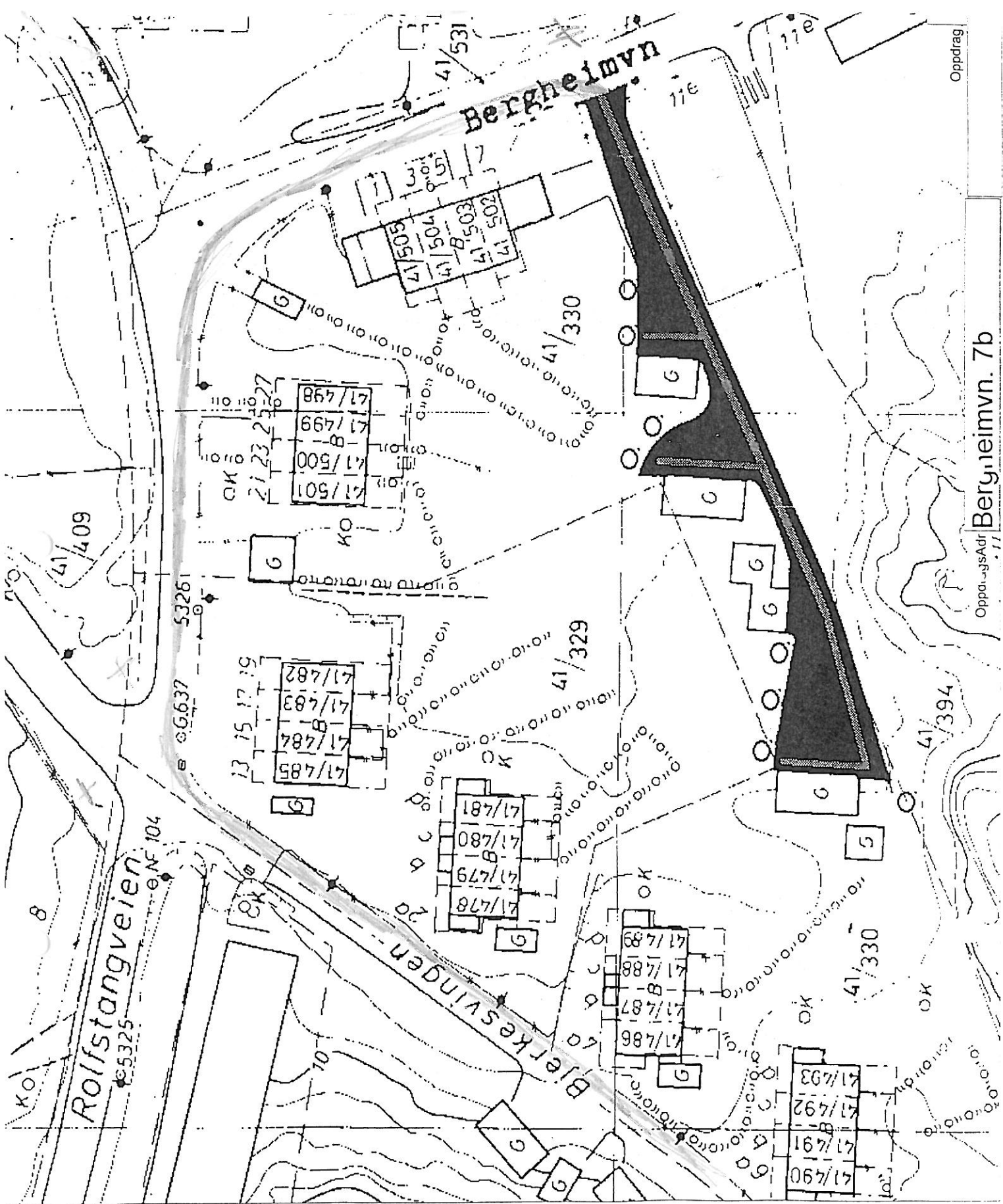

OppdragsAdr Bergheimvn. 7b

Oppdrag



BÆRUM
11. JUL 1952
VANNVERK

SNARØEN BOLIGBYGGELAG A/L.

SITUASJONSPLAN.

M = 1:1000.

